

Forum du supérieur

Janvier 2024

Répartition des formations par salle

LGT CHARLES LE CHAUVE

- Bât A : Stands thématiques + Accueil.
- Bât B : BTS + Alternance.
- Bât C : IUT + Licence.
- Bât D : Etudes de santé, sciences, et sport
- Bât E : CPGE + Ecoles.
- MDL : Armées + Pompiers.
- Bât P : Enseignements de spécialité.



BATIMENT A
Hall

Café et collations pour les intervenants

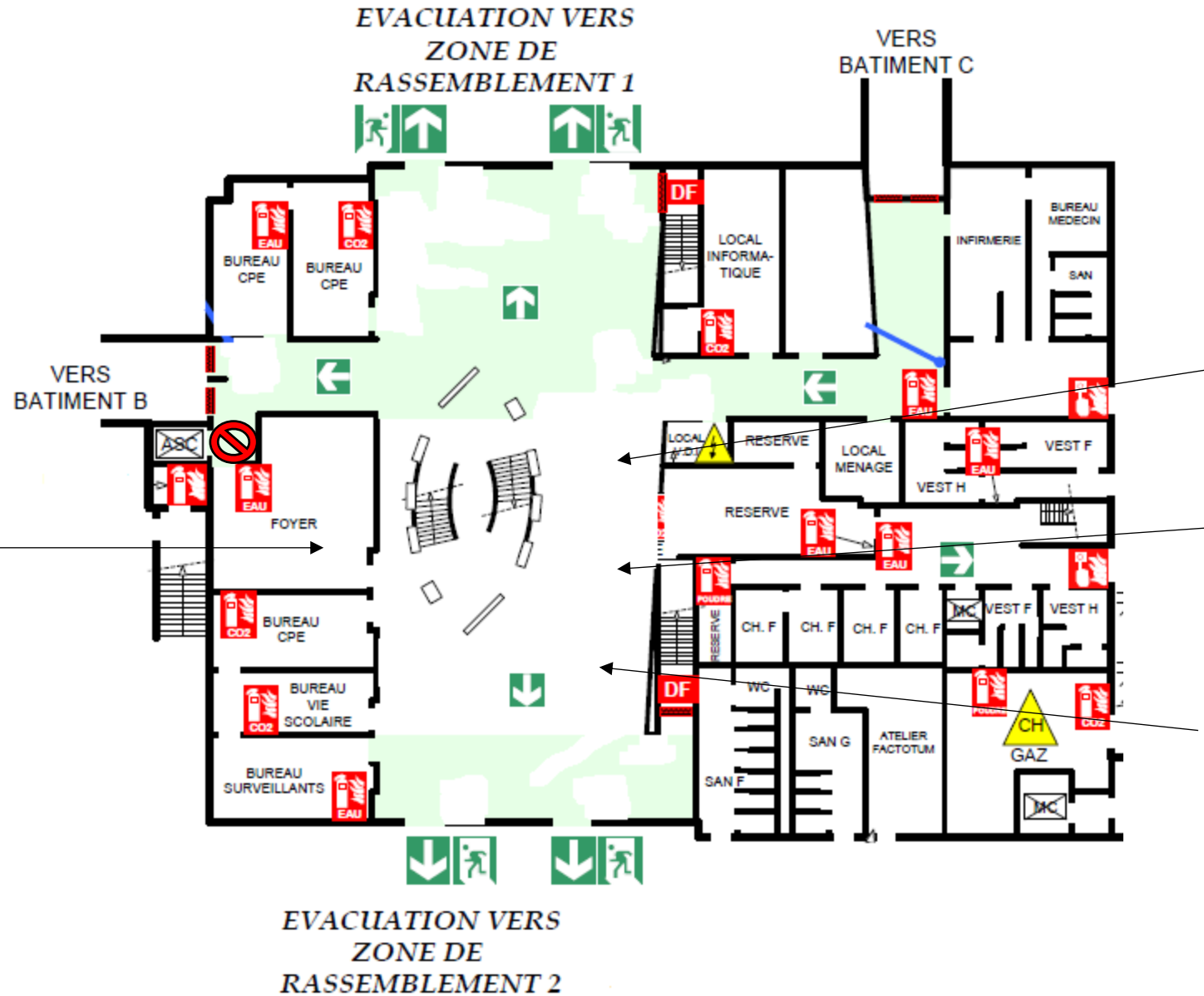

Stand CIO + Accueil

Stand SIJ

Stand FCPE et PEEP

EVACUATION VERS
ZONE DE
RASSEMBLEMENT 2

**BATIMENT B
RDC**

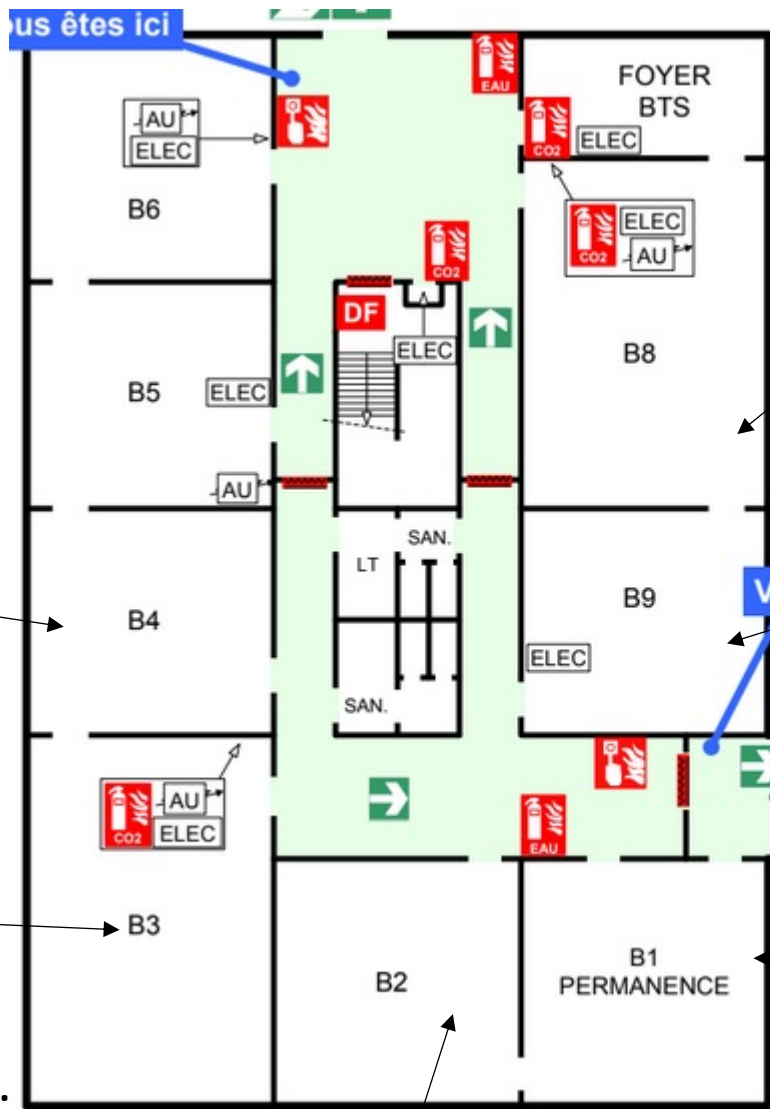

RESEAU DES GRANDES ECOLES SPECIALISEES

(ICAN et ISFJ)

- _ Bachelor en animation 3D, création web et jeux vidéo
- _ Bachelor en journalisme et communication digitale

_ **INFA** (Champs-sur-Marne)

- Formation en hôtellerie-restauration, Tourisme évènementiel;
- Santé social animation;
- Arts numériques

_ **EFAB** (Paris)

- Formation aux métiers de l'immobilier

Technicien de la police scientifique

VANDAELE Adrien et MAILFERT Jean-Pierre

CFA UTEC
(Emerainville)
BTS industriel et tertiaire

CFA Descartes
(Champs-sur-Marne)
_ BUT Technique de commercialisation,
_ Licences pro : Assurance, Banque,
Finance, Management des organisations...

UFA Cabrini
(Noisy-le-Grand)
_ BTS industriel : fluides, énergies, domotique option C
_ BTS tertiaire: négociation et digitalisation de la relation client;
management commercial opérationnel

BATIMENT B
1^{er} étage

Lycée Lino Ventura

- _ **BTS Economie Sociale et Familiale (ESF)**
- _ **DEAS (diplôme d'état d'aide-soignant)**

Lycée Camille Claudel

- _ **BTS comptabilité Gestion Organisation**
- _ **DCG (diplôme en comptabilité et gestion)**

Elèves :

- _ *BACCOUCHE Mellina : BTS Bioanalyses*
- _ *VILLAIN Matthéo : BTS Audiovisuel métiers du son*
- _ *CHHIN Benjamin: BTS Maintenance des véhicules et ingénierie mécanique*
- _ *CARDOSO Valentin: BTS Travaux public, bachelor MGBTP*
- _ *ROISAIN Léa*

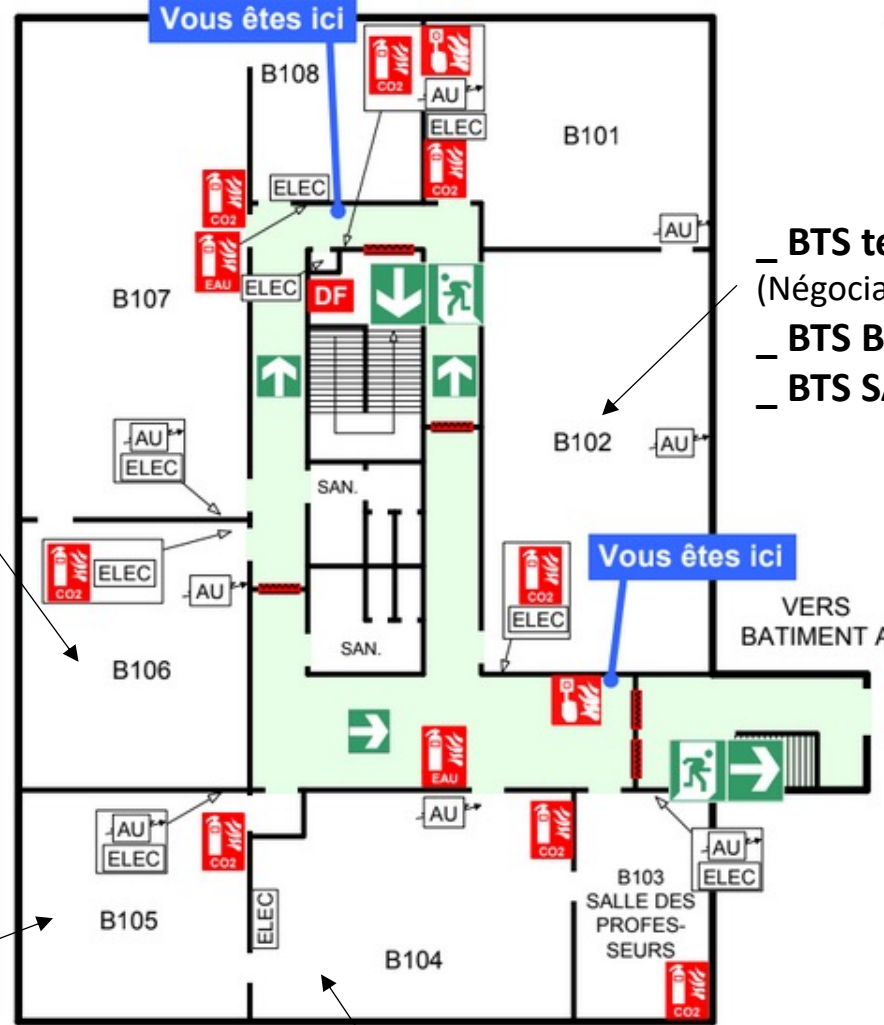

Lycée Charles-le-Chauve

- _ **BTS tertiaire NDRC**
(Négociation et digitalisation de la relation client)
- _ **BTS Banque** (conseiller de clientèle)
- _ **BTS SAM** (Support à l'Action managériale)

- **Lycée Jean Moulin** (Torcy) : **BTS Tourisme**
- **Lycée Clément Ader** (Tournan): **BTS industriel GTLA** (Gestion des transports et logistique), **BTS industriel MSA** (Maintenance des systèmes option A = système de production).
- **Intervenants :**
 - _ *SOUABNI Aladin :alternant en logistique et transport chez SLB*
 - _ *VANLE Lia: technicienne Data Center chez Amazon*

BATIMENT C RDC

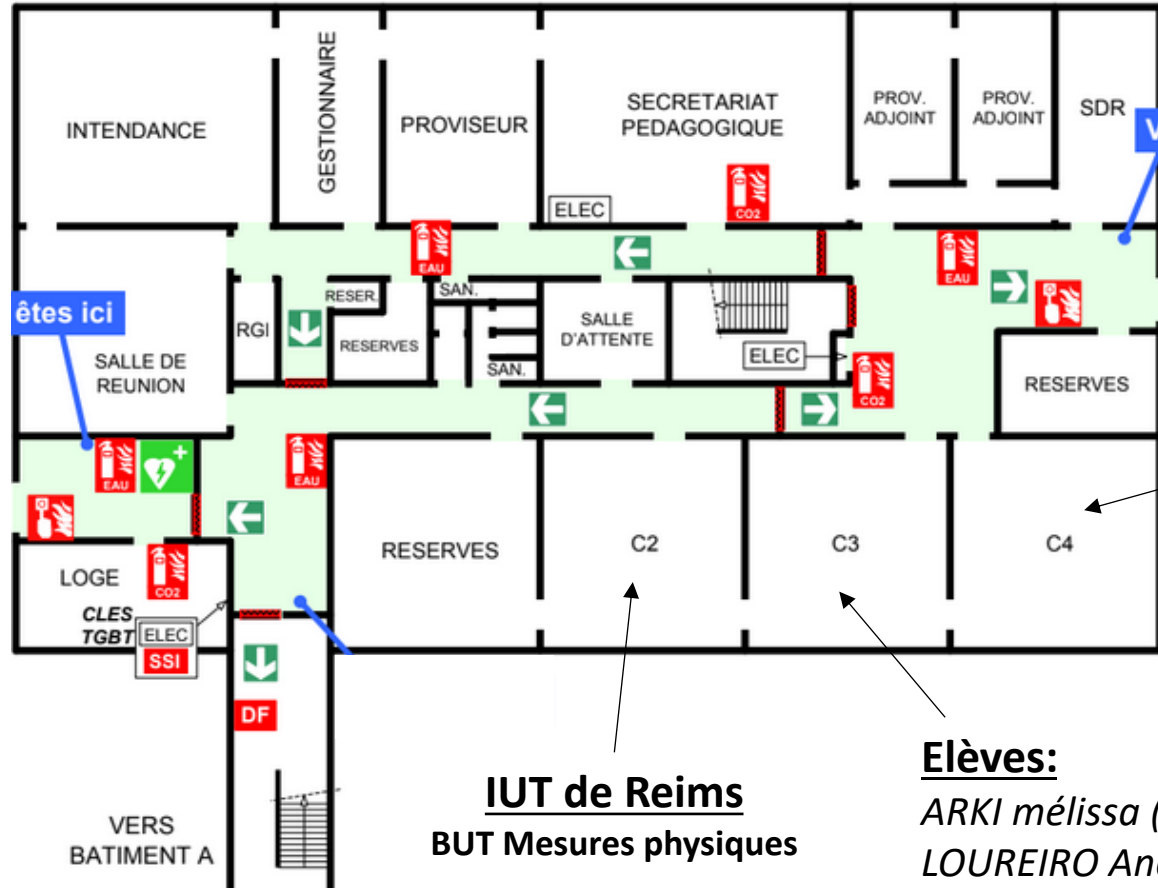

IUT de Sénart-Fontainebleau

- _ BUT Carrière sociale
- _ BUT Génie civil
- _ BUT Gestion des entreprises et des administrations
- _ BUT Génie électrique et informatique industrielle
- _ BUT Informatique
- _ BUT Technique de commercialisation
- _ BUT Métier du Multimédia et de l'Internet

Elèves:

- ARKI mélissa (BUT biologie médicale et biotechnologie)
- LOUREIRO Andréia (BUT génie biologique parcours SAB)
- TLILI Sana (BUT génie industriel et maintenance)
- SEBAHOUN Noam (BUT métier du Multimédia et de l'internet)
- MERHFOUR Amine (BUT Génie thermique)

IUT de Reims BUT Mesures physiques

BATIMENT C

2^{ème} étage

Licence de Psychologie :

FAURIE Théana (Nanterre Paris 10)
PASCUAL Krystal et DORMOY Océa (Paris cité)
NICOLLE Astrid (Master 2 Neuropsychologie)
BENOIT Théana (Paris 8)
LAVERGNE Eloïse (Caen)
DELVALLEZ Axelle (LAS psycho Paris cité)
ETHEVE Lucas (M1 en neuropsy)

Licences Langues vivantes :

ARHAB Tallia (LEA Paris Nanterre)
FERREIRA Léana
PERRIN Nahema (LEA et Master com)

Licences Histoire, Sciences politiques et Droit, Economie :

BAZILLE Mathias (Majeure Histoire + mineure Science)
GHIOTTO Eeva (L1 histoire- philo Sorbonne)
RICHARD Lola (Institut catholique de Paris)
BAUCHE CROSNIER Cianah (HG Nanterre)
LOISEL Claire (L3 H-G Paris 8)
FRANVILLE Eléa (Sorbonne puis science Po Grenoble)
RAMOND Alexandra (L3 Archéologie/Géographie + M2 urbanisme)
TANG Daniel (Licence d'économie à Paris 1)

Licence d'Arts :

BORDEAU TERENCE (Cinéma)
ROPUS Mathis (musicologie)
SIGNOL Clara (musique et métier du son)
MATEUS FREIRE Emeline (arts Sorbonne)
LA MONACA Elias

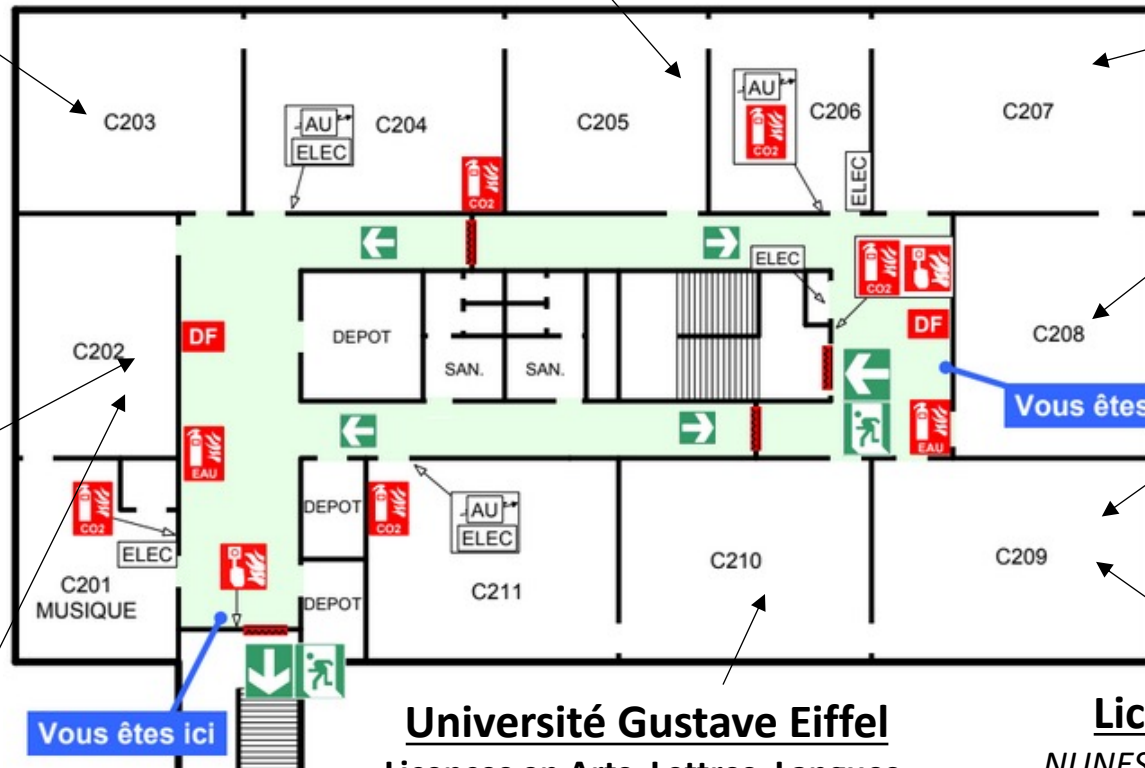

Université de la Sorbonne
Licences en Arts, Lettres, Langues ...

Université Gustave Eiffel
Licences en Arts, Lettres, Langues,
Economie et Gestion, Sciences
humaines et sociales, Sciences,
Technologie et Santé

Licence de lettres et philosophie:

NUNES Elena (L1 à UGE)
FIGUEIREDO Laura (L1 philo Sorbonne)

Licence Sciences de l'Education :

HUGUET Alyssa (Licence UPEC)
SZATROWSKI Ilona (Master UPEC)

Vous êtes ici

Vous êtes ici

**CAP ébennisterie et compagnon ferronnerie
d'art : FLORES Sabrina**

**BATIMENT D
RDC**

IRTS Neuilly-sur-Marne
formation aux métiers du social

PASS, LAS, Pharmacie et école vétérinaire:

FARINEAU Josselin (PACES puis LAS)
DJAFFARDJEE Koussey (PASS Paris cité)
DHARMASEELAN Rindush , CAREIRA Samuel et DE OLIVEIRA Eva (UPEC)
FRANCOIS Shelsee (Sorbonne)
POCHARD TREDUP Carla (école vétérinaire de Lyon)
NSOKI Chloé

Lycée Lino Ventura
BTS Economie Sociale et Familiale
MARCHAND Inès (élève)

IFSI Séraphine de Senlis
à La Queue-en-Brie
Formation au soins infirmiers

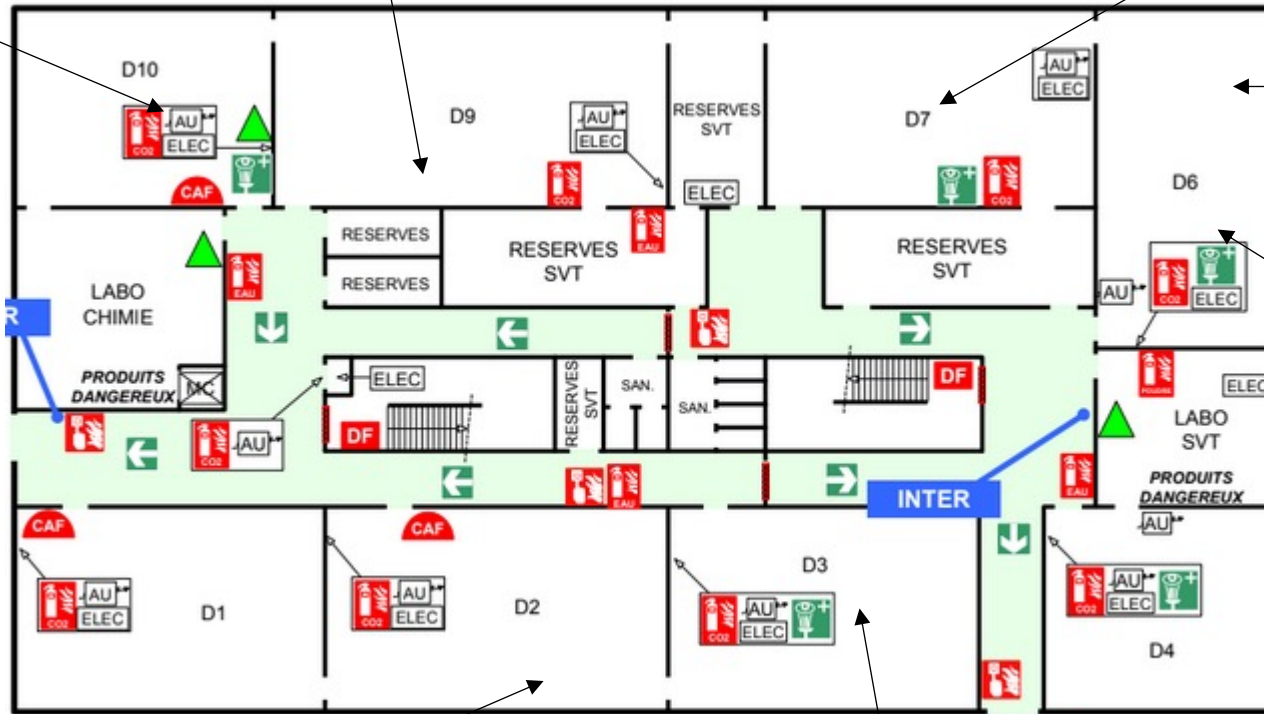

Licences de Sciences

PERSICO Anaïs (L3 Sciences de la vie après BUT)
JUNCKER Arthur (L1 Sciences de la vie)
MATHIEU Ana et DOOH Orlane(Paris Saclay)
HERAUT Tiphaine (L3 Phys-chimie + Master MEEF)

Licence en informatique:

FAURIE Aloïs (Paris cité)
CARNEIRO Tatiana (Paris 8)

Ecole Ostéopathie de Champs sur Marne

Elèves

BLANC Pauline (Ergothérapie à IFE Adere)
DROUET Océane (Manip radio à IFMEM Picpus)
YOUSSOUF Assaf (Manip Radio)
MARTINEAU Romane (psychomotricité à IFP sorbonne)

Métiers du sport

STAPS :

JANSSENS Mathis
Ménès

KINE :

SYKHEO Ines

Danse:

MAGALAES Ines (centre danse Goubé)
LE MERO Maëline (classe prépa aux études sup de danse et chorégraphie)

CPGE

Sourdun: ECG options Maths appliquées ou Histoire-Géographie-Géopolitique

Marcelin Berthelot : (Saint-Maur)

_ BCPST (prépa agro et véto)

_ ECG options Maths appliquées / Histoire ou Histoire-géographie-Géopolitique / Economie, Sociologie.

Pierre de Coubertin: (Meaux)

_ TSI (technologies et sciences industrielles)

Jacques Amyot: (Meaux)

_ BL

_ ECG options Maths appliquées / Histoire ou Histoire-géographie-Géopolitique / Economie, Sociologie.

Prépa scientifique :

TORCELLI Marion (prépa Bio)

FOFANA Fatoumata (MPSI)

NAGOURI Irfan (MP à Condorcet)

CERVANTES Axel (MPSI à Chaptal)

Prépa littéraire et sciences politiques :

GUIBERT Noé (BL Amyot)

GUIBERT Louise (AL à Louis le Grand)

FARINEAU Laurane (BL et Sciences po)

DENECHERE Sarah (Science po Reims)

DACHICOURT Eva (prépa Arts)

CAREIRA Eva (Sciences Po, humanité, socio)

ROBERT Tom (science po Montréal + Harvard)

BATIMENT E RDC

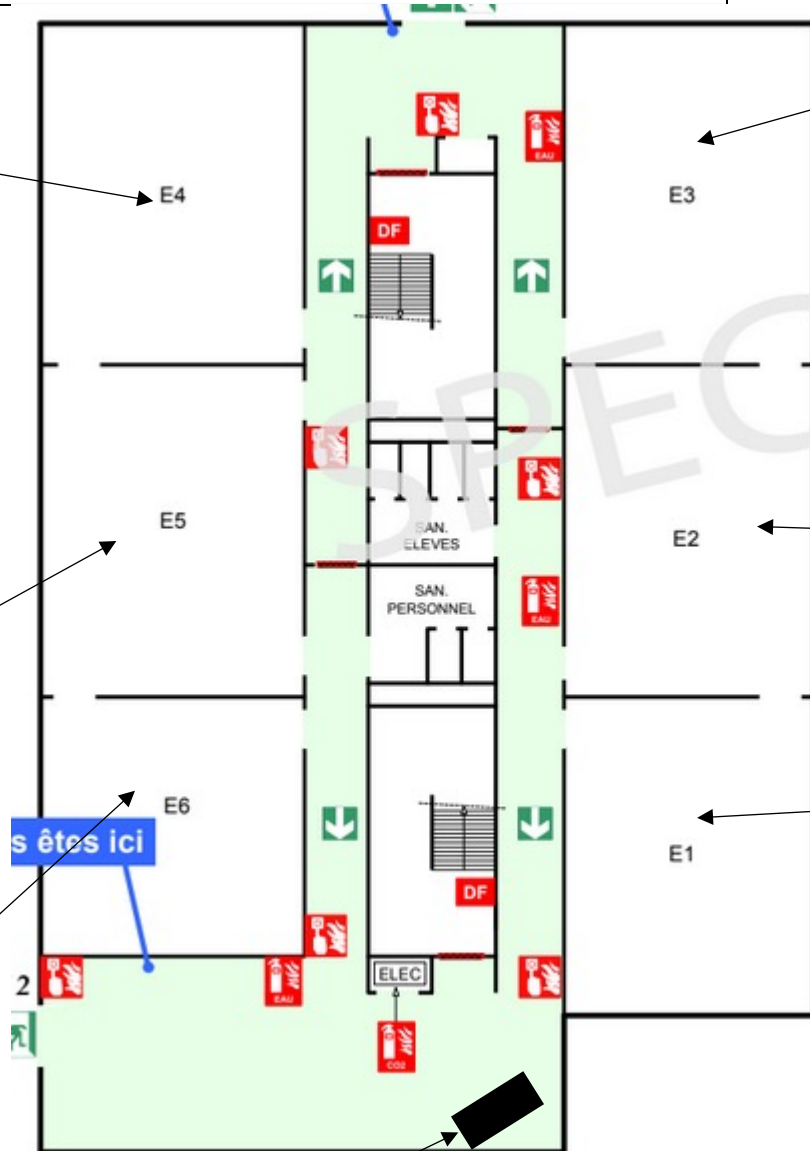

Stand
Femmes ingénieures

Ecole de commerce et de management

ASCENCIA (Lognes)

ISC PARIS business school

PARIS School of business

ESCE

IFAG

ISTEC (alternance)

Commerce et marketing:

AIT KARROU Lounes

(Master Quantitatives Economic à Dauphine)

POURNIT Thomas (double licence Dauphine)

COLOMY Gaël (prépa intégrée à l'IESEG)

AGUESSE Léa (Master en marketing en alternance)

Etudes spécialisées

ETNA (Ecole des technologies numériques avancées)

NGUYEN Thomas

ENSA (Ecole nationale supérieure d'architecture)

PIVAIN Mathieu

LISAA (Ecole supérieur de design graphique)

BENOIT Calixte

EIDM (Ecole Internationale de Mode)

EMERY Ines

BATIMENT E
1er étage

Ecoles d'ingénieurs

Intervenants ayant le statut d'ingénieur :

STOURM Nicolas (SAFRAN, Mesures physiques)
GAY Lucile (SAFRAN, Pilote industrialisation)
GUITTON Cyril (SAFRAN, Réseau et télécommunication)
PAGNOUX Pascal (Responsable antibrouillage des ondes)
MALIDIN Jean-Baptiste (Ingénieur chez Transavia)
PILLET Nicolas (Ingénieur en mécanique chez Carpenter)

Elèves en grandes écoles :

WATTEZ Pacôme (ENSAM, Arts et métier)
LEDEZ Aurélien (Arts et Métier)
LE Hoang-Viet (Ecole d'ingénieur à UTT)
HE Vong (Centrale à Lille)
KARIMDJEE Daniel (KEDGE Business school)
CHAWKI Rhadat (CESI à Nanterre)
FRANVILLE Timéo (ESIEA)

ICAM (Lieuxaint)

E104

E103

- **Supbiotech (Villejuif)**
- **UniLaSalle (institut polytechnique)**
GAY Natacha (Unilasalle Métier de l'environnement)

E105

E102

ESIEE (Noisy-le grand)
PEREIRA CAREIRA Samuel

CABINET
HISTOIRE
GEOGRAPHIE
E106

BATE
INFO

ELEC

E101

ECE (Paris)
FRANCISCO Baptiste
GOLVET Pacôme

E107

Vous êtes ici

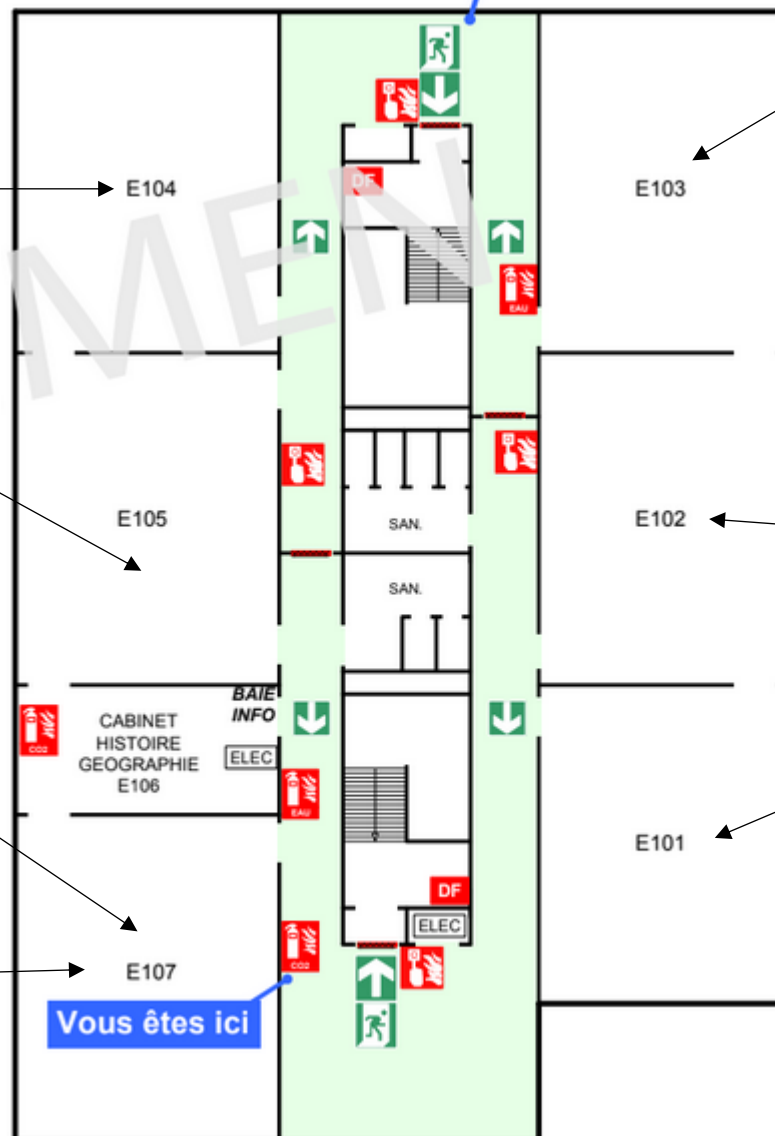

Enseignements de spécialité

- P01 : SES.
- P02 : SVT.
- P03 : Physique-Chimie.
- P04 : Mathématiques.

- P05 : HLP.
- P06 : HGGSP
- P07 : AMC.
- P08 : Musique et Arts plastiques
- P05 BIS : STMG.
- P06 BIS : ST2S.

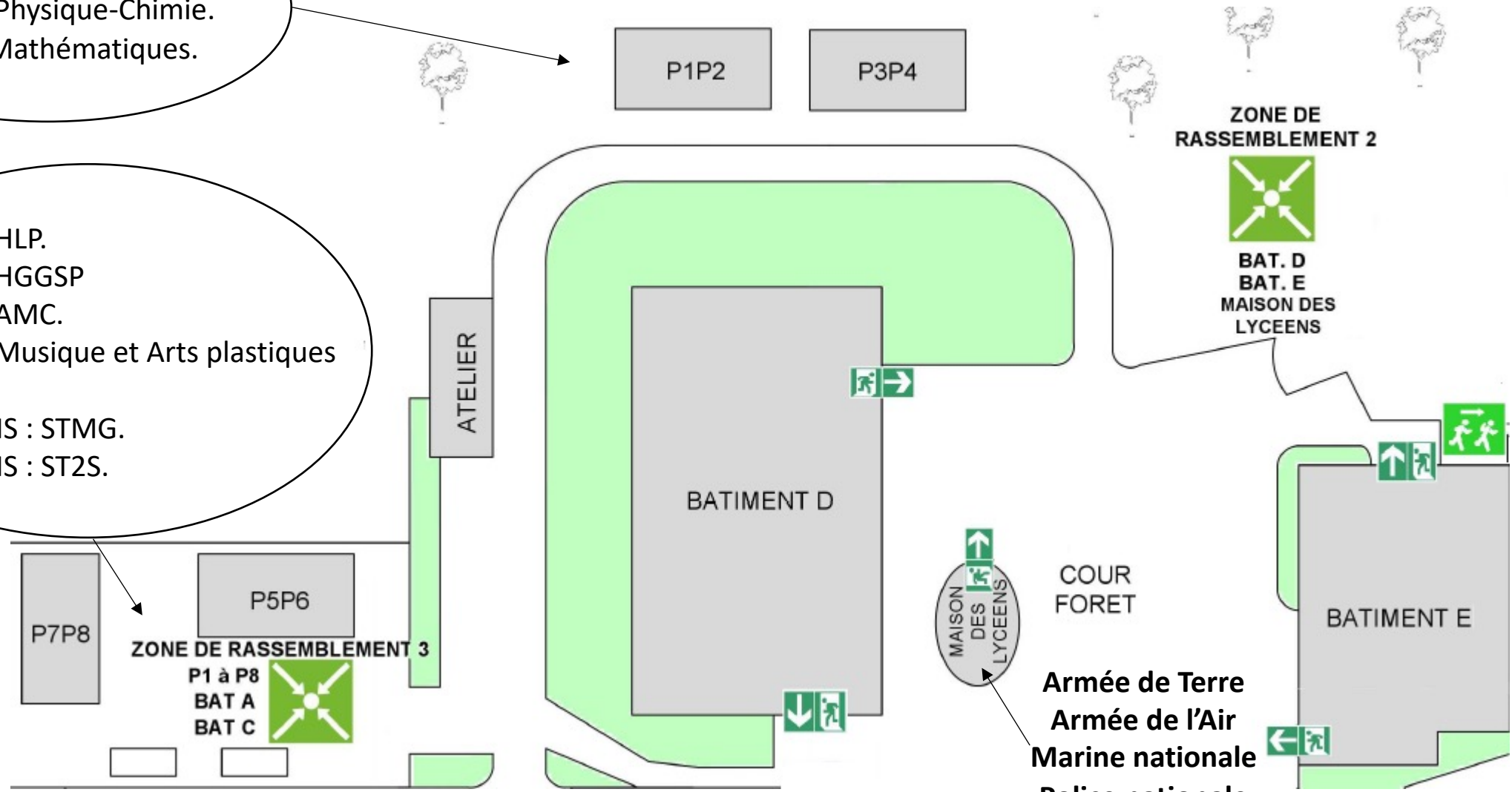

Armée de Terre
Armée de l'Air
Marine nationale
Police nationale
Pompier
UDPS 77